

ELIT AS

ELIT HVC85-KLEMM-V2A-Ø28MM

1. PRODUKTBESKRIVELSE

Terminalklemme (kraftig type), i rustfritt stål, for montering på stålkonstruksjoner eller rekkverk, med lederfeste for HVC-85 leder.

Klemmemateriale: rustfritt stål

Klemmeområde: 519 mm

Avstandsstykkemateriale: aluminium

Lederfestemateriale: rustfritt stål

Lederfeste, diameter: Ø 28 mm

El.nummer:

Art.nummer: 401 700 92

GTIN nummer: 7070810040537

Dimensjon: 48 x 66 x 138 mm

Materialet: Rustfritt stål Aluminium

Overflatebehandling: Ingen

Øvrige opplysninger: Ingen

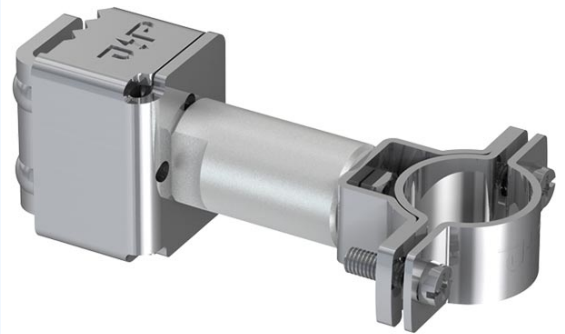
**2. ANVISNINGER FOR DRIFT OG VEDLIKEHOLD****Rengjøring og rengjøringsmetoder for overflateprodukter**

Hvis rengjøring er nødvendig må rengjøringen utføres med materialer og utstyr som ikke skader eller forringer produktet. Tørkes ren før den monteres.

Ettersyn/kontroll

Lynvernsinstallasjon må gjennomgå en inspeksjon hver gang bygningskonstruksjonen endres/repareres, ved feilhåndtering, f.eks. frakobling eller tyveri, og når konstruksjonen har blitt truffet av lyn. Derfor kan det være nyttig å ha en lynhendelsestiller som informerer om antall lynnedslag i konstruksjonen. Kritisk infrastruktur med eksplosjonsfare bør ha oftere kontroll og ettersyn, f.eks halvårig.

Vedlikeholdsinstruks og -intervall

Inspeksjon av lynvernssystemet må være en del av bygningens interne vedlikeholdsrutine. Prosedyren for vedlikehold av lynvernssystemer består av (1) visuell inspeksjon og (2) fullstendig verifisering av elektrisk kontinuitet i nedledere og at lynavlederen fungerer korrekt i henhold til spesifikasjonene angitt av produsenten. Kritisk infrastruktur med eksplosjonsfare bør ha oftere vedlikehold.

ELIT AS

Ulvedalsvegen 2, 2030 Nannestad

TLF: 63 93 88 80

E-post: firmapost@elit.no

www.elit.no

ELIT AS

ELIT HVC85-KLEMM-V2A-Ø28MM

3. DRIFTSTEKNISKE OPPLYSNINGER**Antatt teknisk levetid uten utskiftninger**

Teknisk levetid er lik installasjonen den er en del av. Ytre påvirkninger kan forringe levetid.

Garanti og vilkår

Garanti mot fabrikkasjonsfeil eller mangler ved levering. Se www.elit.no for informasjon om vilkår.

Fuktbestandighet

God

Renholdsvennlighet

Enkel

Øvrige opplysninger

Ingen

Se www.elit.no

4. TEKNISK SERVICE

| | |
|----------------------------|--|
| Produsent/importør | ELIT AS |
| Postadresse | Ulvedalsvegen 2 |
| Postnr. og poststed | 2030 Nannestad |
| Telefon | TLF: 63 93 88 80 |
| E-post | E-post: firmapost@elit.no |
| Internett | www.elit.no |

ELIT AS

Ulvedalsvegen 2, 2030 Nannestad

TLF: 63 93 88 80

E-post: firmapost@elit.nowww.elit.no